Id		Modo de tarea	Nombre de tarea	Duración	Comienzo	Fin
1			**CO1.PCCNTR.8647825 MANTENIMIENTO DE LA TERRAZA DEL SEGUNDO PISO DE LA SEDE PRINCIPAL DEL CENTRO PARA LA INDUSTRIA DE LA COMUNICACIÓN GRÁFICA DEL SERVICIO NACIONAL DE APRENDIZAJE SENA**	**22 días**	**mié 3/12/25**	**mié 31/12/25**
2			**DOCUMENTACIÓN DE INICIO**	**1 día**	**mié 3/12/25**	**jue 4/12/25**
3			Acta de incio	0 días	mié 3/12/25	mié 3/12/25
4			Cronograma de obra	1 día	mié 3/12/25	jue 4/12/25
5			Información SST de los trabajadores	1 día	mié 3/12/25	jue 4/12/25
6			**PREPARACIÓN DE LA SUPERFICE**	**15 días**	**mié 3/12/25**	**lun 22/12/25**
7			Retiro de impermeabilización existente (manto)	9 días	jue 4/12/25	mar 16/12/25
8			Protección del área a intervenir	4 días	mié 3/12/25	mar 9/12/25
9			Reparación de la superficie	6 días	mar 9/12/25	mar 16/12/25
10			Suministro aplicación y puesta en servicio de Mortero certificado de nivelación	4 días	jue 11/12/25	mar 16/12/25
11			Preparación de toda la superficie por medios mecánicos (destroncado con disco diamantado)	5 días	mar 16/12/25	lun 22/12/25
12			**SISTEMA DE IMPERMEABILIZACIÓN DE CUBIERTA**	**5 días**	**lun 22/12/25**	**lun 29/12/25**
13			Suministro, aplicación y puesta en servicio de membrana de poliurea pura de 2 componentes	2 días	lun 22/12/25	mié 24/12/25
14			Suministro, aplicación y puesta en servicio de Recubrimiento protector de poliuretano alifático bi-componente flexible	1 día	mié 24/12/25	vie 26/12/25
15			Suministro, aplicación y puesta en servicio de emboquillado de todos los desagües con sello elastómero base poliuretano	2 días	vie 26/12/25	lun 29/12/25
16			**TRATAMIENTO DE POLICARBONATOS**	**4 días**	**vie 26/12/25**	**mié 31/12/25**
17			Desmonte de policarbonato, estructura de soporte y elementos de fijación deteriorados en claraboyas	1 día	vie 26/12/25	sáb 27/12/25
18			Reparación de policarbonato, estructura de soporte y elementos de fijación deteriorados en claraboyas	1 día	sáb 27/12/25	lun 29/12/25
19			Desmonte, instalación y puesta en funcionamiento del policarbonato existente apoyado sobre la placa	1 día	lun 29/12/25	mar 30/12/25
20			Prueba de Estanqueidad al Sistema de Impermeabilización Una vez concluidos los trabajos de impermeabilización	1 día	mar 30/12/25	mié 31/12/25
21			Fin de Proyecto	0 días	mié 31/12/25	mié 31/12/25

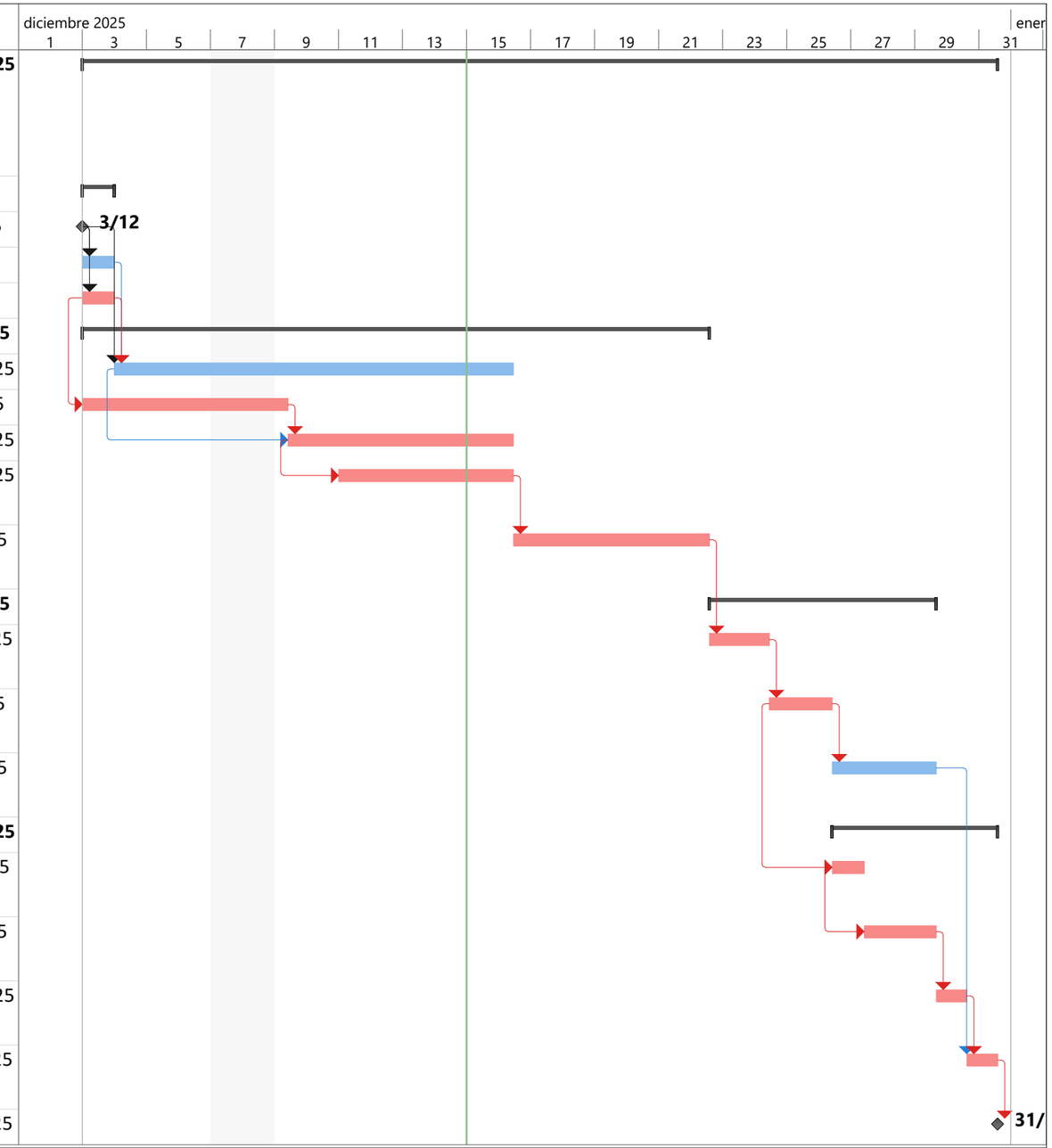

Contrato: CO1.PCCNTR.864782
Fecha: lun 15/12/25

Tarea		Tarea inactiva		Informe de resumen manual		Hito externo		Progreso manual	
División		Hito inactivo		Resumen manual		Fecha límite			
Hito		Resumen inactivo		solo el comienzo		Tareas críticas			
Resumen		Tarea manual		solo fin		División crítica			
Resumen del proyecto		solo duración		Tareas externas		Progreso			